

水害による被災状況報告書

平成 年 月 日

がんばれ!被災地のこどもたち!!
みんなでランドセルを贈ろう!実行委員会 行

〔申請者〕	被災時のご住所	_____
	氏名(代表者)	_____
	電話	() _____ - _____
	現在の連絡先住所	_____
	電話	() _____ - _____

以下の理由によりランドセルの支援を希望いたします。(該当欄にレマークをご記入ください)

.....

被災場所	県 市・郡 (アパート等の場合、名称含む)
被災住家	住家 (<input type="checkbox"/> 持家 / <input type="checkbox"/> 借家)
被災日時及び被災理由	<input type="checkbox"/> 平成27年9月10日(水)午後1時15分頃発生 茨城県常総市 鬼怒川の堤防が決壊 <input type="checkbox"/> 平成27年9月11日(木)午前5時頃発生 宮城県大崎市 渋井川の堤防が決壊 <u>理由：台風の温帯低気圧による大雨で水災害</u>
被災状況内容	住家の状況 (該当する <input type="checkbox"/> にレ点を記入してください) 大雨により (<input type="checkbox"/> 流出 <input type="checkbox"/> 水没 <input type="checkbox"/> 全壊 <input type="checkbox"/> 半壊)
在学先の学校	立 学校
備考	・この報告書は民事上の権利義務関係に効力を有するものではありません。

被災報告書

上記のとおり、被災されたことを報告します。

平成 年 月 日
小学校、教育委員会、各役所 等

長



補足資料

記入上の留意点

- 1 「被災場所」欄には被害のあった建物の住所（アパートなどの建物名称、番地等も含む。）を記入してください。
- 2 「被災住家」欄には住家（現に人が住んでいる家、アパート等）の該当する項目にレ点を記入してください。
- 3 「被災状況内容」欄には該当する項目にレ点を記入し、その下の空欄には次の例示のように記入してください。
例1 「大雨により〇〇町〇丁目一体が浸水し、床上浸水した。」
例2 「大雨により家屋が流出し、ランドセルも流された。」
なお、住家の場合には、母屋を中心に記入してください。
- 4 点線より下の被災報告書の一番下の欄には、お子様が通われている小学校の学校長および、各自治体の担当代表の方等の署名捺印をお願いします。
- 5 ランドセルのお届けは、お申込みの各団体毎に一括納品となります。ご了承ください。

ランドセルのお色について

画像データのため実際のお色とは多少こととなりますが、以下のカラーをご参照ください。

1年生及び2年生の児童には新品を贈呈させていただきますので、ご希望のカラーをお選びいただき申込書に記入してください。

3年生から6年生までの児童には、女児用、男児用で再生ランドセルをご用意させていただきます。なお、デザインや仕様につきましては当委員会にお任せいただきますので何卒ご了承ください。

男の子用

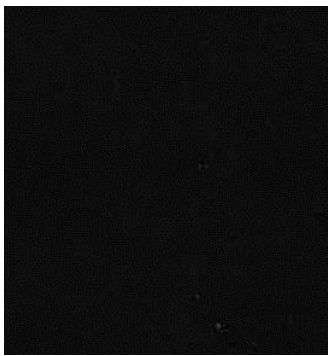

ブラック

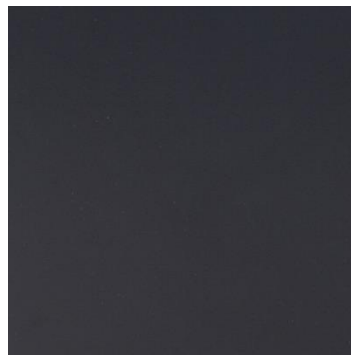

ネイビー

女の子用



チェリーピンク



ストロベリー



ソラ