

がんばれ！被災地の子どもたち！！みんなでランドセルを贈ろう！

この用紙をご使用いただき、ご注文ください。

ランドセルの必要数お届け先をご記入いただき下記あてにご郵送またはFAXにてご返信下さい。

1. ランドセル必要総数 _____ 個

学年、男女別必要数(2年生以上のお子様には再生処理を施したランドセルを寄贈させていただきます)

	1年生	2年生	3年生	4年生	5年生	6年生
男児						
女児						

*1年生のお子様には新品ランドセルを寄贈させていただきます。ご希望のお色の欄に数をご記入下さい

希望カラー	チェリーピンク 10	ストロベリー 38	ソラ 39	ブラック 01	ネイビー 03
1年生 必要数					
品番 当社使用欄					
	女の子用			男の子用	

ランドセルのデザインにつきましては当委員会にお任せいただきます。何卒ご了承ください。

個人でのお申込みは受け付けておりません。各学校、幼稚園、保育所(園)、教育委員会等をお通しください。

2. 申込者(学校・幼稚園・保育所(園)・教育委員会・各自治体)

ご住所: 〒

学校名等: 県 立 小学校・幼稚園・保育所(園)

教育委員会

代表者名:

ご担当者名:

お電話番号: ()

FAX番号: ()

ご入学予定の小学校名:

(未就学児童の場合)

3. 納入希望時期

月 日 () 午前 ・ 午後 ・ 指定なし

FAX送り先: 03-3866-8932

お問合せ先: 〒101-0031 千代田区東神田 2-10-16

「がんばれ！被災地の子どもたち！！みんなでランドセルを贈ろう！」実行委員会

株式会社協和 広報課 皆川京子

TEL: 03-3866-7478 e-mail: ganbare@kyowa-bag.co.jp

被災状況報告書

平成 年 月 日

がんばれ!被災地のこどもたち!!
みんなでランドセルを贈ろう!実行委員会 行

[申請者] (被災当時のご住所) _____
氏名(代表者) _____
電話 () _____
現在の連絡先 住所 _____
電話 () _____

以下の理由によりランドセルの支援を希望いたします。

.....

被災場所	県 市・郡 (アパート等の場合、名称含む)
被災住家	住家 (□持家/□借家)
被災日時及び被災理由	平成23年3月11日(金)14時46分頃 理由:東日本大震災による被害
被災状況内容	住家の状況(該当する□にレ点を記入してください) □津波により(□流出 □水没 □全壊 □半壊 □失業 □被生活保護) □地震により(□全壊 □半壊 □失業 □被生活保護) □原発事故により(□強制避難 □自主避難 □失業 □被生活保護) * 罹災証明書等を参照し、ご記入ください。
入学予定先	立 学校
備考	・この報告書は民事上の権利義務関係に効力を有するものではありません。

被災報告書

上記のとおり、被災されたことを報告します。

平成 年 月 日
小学校、幼稚園、保育所(園)、教育委員会

長

印



補足資料

記入上の留意点

- 1 「被災場所」欄には被害のあった建物の住所（アパートなどの建物名称、番地等も含む。）を記入してください。
- 2 「被災住家」欄には住家（現に人が住んでいる家、アパート等）の該当する項目にレ点を記入ください。
- 3 「被災状況内容」欄には該当する項目にレ点を記入し、その下の空欄には次の例示のように記入してください。
例1 「地震により〇〇㎡の住宅の1階部分がつぶれて使用不能になった。」
例2 「津波により〇〇町〇丁目一体が浸水し、床上浸水した。」
例3 「地震による放射能で失業し、生活が困難になった。」
なお、住家の場合には、母屋を中心に記入してください。
- 4 点線より下の被災報告書の一番下の欄には、お子様が通われている小学校、幼稚園、保育所（園）の学校長、園長および所長、または各自治体の担当代表の方の署名捺印をお願いします。
- 5 ランドセルのお届けは、お申込みの各団体毎に一括納品となります。ご了承ください。

ランドセルのお色について

画像データのため実際のお色とは多少こととなりますが、以下のカラーをご参照ください。
なお、デザインや仕様につきましては当委員会にお任せいただきますので何卒ご了承ください。

男の子用

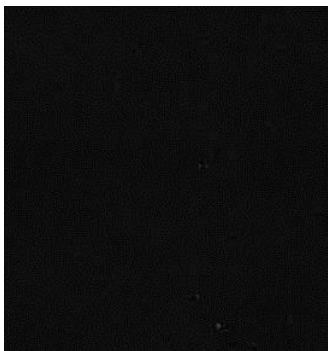

ブラック

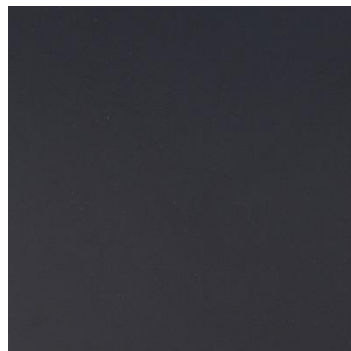

ネイビー

女の子用



チェリーピンク



ストロベリー



ソラ