

ふわりいランドセル応援団

生活保護等による支援ランドセル申込み用紙（各団体にてご記入ください）

ランドセルの必要数、お届け先等をご記入いただき、生活保護等による状況報告書と共にご提出下さい。

1. ランドセル必要総数 _____ 個

男女別必要数

	新1年生
男児	
女児	

*新品ランドセルを寄贈させていただきます。ご希望のお色の欄に数をご記入下さい

希望カラー	ストロベリー 38	スマイル 52	ソラ 39	ブラック 01	ネイビー 03
新1年生 必要数					
品番 当社使用欄					
女の子用			男の子用		

ランドセルのデザインにつきましては当会にお任せいただきます。何卒ご了承ください。

個人でのお申込みは受け付けておりません。

学校、幼稚園、保育所（園）、教育委員会等をお通しください。

2. 申込者（学校・幼稚園・保育所（園）・教育委員会・各自治体 団体）

ご住所： 〒

学校名等： 県 立 小学校・幼稚園・保育所（園）

教育委員会 他、各自治体 団体名

代表者名：

ご担当者名：

お電話番号： ()

FAX番号： ()

ご入学予定の小学校名：

3. 納入希望時期

月 日 () 午前 ・ 午後 ・ 指定なし

FAX送り先：03-3866-8935

お問合せ先：〒101-0031 千代田区東神田 2-10-16

「ふわりいランドセル応援団」

株式会社協和 担当 皆川京子

TEL：03-3866-7478 e-mail: ganbare@kyowa-bag.co.jp

生活保護等による状況報告書

(各ご家庭でご記入いただき、各団体の署名捺印をお願いします)

平成 年 月 日

ふわりいランドセル応援団 行

〔申請者〕	世帯主ご氏名	_____
	お子様のお名前	_____ 男 ・ 女
	現在のご住所	_____
	現在のご連絡先	(_____) _____

以下の理由によりランドセルの支援を希望いたします。

* ご希望のカラーに○印をご記入ください。

希望カラー	ストロベリー 38	スマレ 52	ソラ 39	ブラック01	ネイビー 03
1、2年生 必要数					
	女の子用			男の子用	

現在のご住所	都・道・府・県 _____ 区・市・郡 _____ (アパート等の場合、名称、部屋番号までご記載ください)
住家状況	<input type="checkbox"/> 持家 <input type="checkbox"/> 借家 <input type="checkbox"/> 支援施設 <input type="checkbox"/> 保護施設 <input type="checkbox"/> その他 (_____)
証明書等の有・無	平成 年 月 日発行 証明書名： _____
現在の状況	上記によりランドセルの購入が困難である <input type="checkbox"/> 被支援状態 <input type="checkbox"/> 被生活保護状態 <input type="checkbox"/> 失業 <input type="checkbox"/> 生活困窮 <input type="checkbox"/> その他 現在の状況をご記入ください： _____
通学の小学校	立 _____ 小学校
備考	・この報告書は民事上の権利義務関係に効力を有するものではありません。

該当される□の欄に✓マーク、およびご記入をお願いします。

上記の通りであることを報告します。(各団体にてご捺印ください)

平成 年 月 日

小学校、幼稚園、保育所(園)、教育委員会 各自自治体 団体名

長

印

補足資料

記入上の留意点

- 1 「現在のご住所」欄には、アパートなどの建物名称、番地等も全てご記入ください。
- 2 「住家状況」欄には住家（現に住んでいる家、アパート等）の該当する項目に✓マークをご記入ください。
- 3 「現在の状況」欄には該当する項目に✓マークを記入し、その他の場合は、その下にある「現在の状況をご記入ください」の欄に状況をご記入ください。
- 4 点線より下の被災報告書の一番下の欄には、お子様が通われている幼稚園、保育所（園）の園長および所長、入学予定の小学校の学校長、または各自治体、団体の担当代表の方の署名捺印をお願いします。
- 5 ランドセルのお届けは、お申込みの各団体毎に一括納品となります。ご了承ください。
- 6 ご記載漏れ等がある場合、ランドセル発送の遅延や支援のできない事もあります。ご注意ください。

ランドセルのお色について

画像データのため実際のお色とは多少こととなりますが、以下のカラーをご参照ください。
なお、デザインや仕様につきましては当委員会にお任せいただきますので何卒ご了承ください。

男の子用

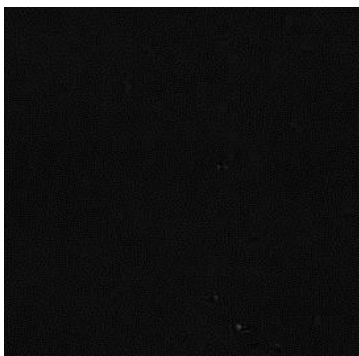

ブラック

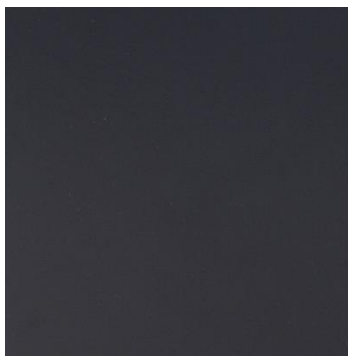

ネイビー

女の子用



ストロベリー



スマイル



ソラ