

北海道洪水被害による被災状況報告書

(各ご家庭でご記入ください)

平成 年 月 日

がんばれ!被災地のこどもたち!!

みんなでランドセルを贈ろう!実行委員会 行

〔申請者〕	被災当時のご住所	_____
	氏名(代表者)	_____
	電話	() _____
	現在の連絡先住所	_____
	電話	() _____

以下の理由によりランドセルの支援を希望いたします。

* 1・2年生の方のみ、ご希望のカラーに○印をご記入ください。

希望カラー	ストロベリー 38	スマイル 52	ソラ 39	ブラック 01	ネイビー 03
1、2年生 必要数					
	女の子用			男の子用	

被災場所	北海道 _____ 市・郡 (アパート等の場合、名称含む)
被災住家	住家 (□持家/□借家)
被災日時及び被災理由	□平成28年8月に発生した台風による洪水被害 被災内容:
被災状況内容	住家の状況 (該当する□にレ点を記入してください) 洪水被害により (□流出 □水没 □浸水 □全壊 □半壊) 状況:
在学先の学校	立 _____ 学校
備考	・この報告書は民事上の権利義務関係に効力を有するものではありません。

被災報告書

上記のとおり、被災されたことを報告します。

平成 年 月 日

小学校、教育委員会

長

印

* 小学校または教育委員会においてご捺印ください

補足資料

記入上の留意点

- 1 「被災場所」欄には被害のあった建物の住所（アパートなどの建物名称、番地等も含む。）を記入してください。
- 2 「被災住家」欄には住家（現に人が住んでいる家、アパート等）の該当する項目にレ点を記入してください。
- 3 「被災状況内容」欄には該当する項目にレ点を記入し、その下の空欄には次の例示のように記入してください。
例1 「洪水被害により〇〇町〇丁目一体が浸水し、床上浸水した。」
例2 「洪水被害により家屋が流出し、ランドセルも流された。」
なお、住家の場合には、母屋を中心に記入してください。
- 4 点線より下、被災報告書の一番下の欄には、お子様が通われている小学校の学校長および、各自治体の担当代表の方等の署名捺印をお願いします。
- 5 ランドセルのお届けは、お申込みの各団体毎に一括納品となります。ご了承ください。

ランドセルのお色について

画像データのため実際のお色とは多少こととなりますが、以下のカラーをご参照ください。
なお、デザインや仕様につきましては当委員会にお任せいただきますので何卒ご了承ください。

男の子用

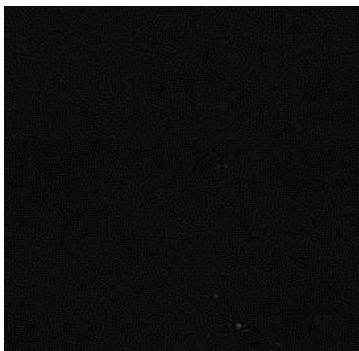

ブラック

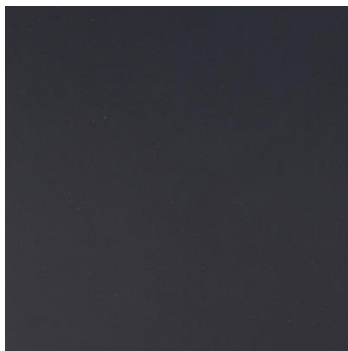

ネイビー

女の子用

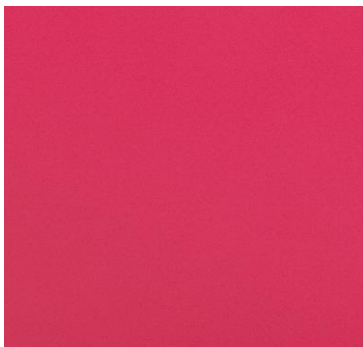

ストロベリー



スマイル



ソラ